



**CIPOR 10°**  
**CIRCUITO POTIGUAR DE ORIENTAÇÃO**

2ª ETAPA – 29 DE MAIO

MUNICÍPIO DE BAIÁ FORMOSA



## BOLETIM N° 2

Realização:



Apoio:



Evento oficial:



Colaboração



## CONVITE

---

O Clube de Orientação Mandacaru Nordeste - COMaNe, a Federação de Orientação do RN - FORN e a Prefeitura Municipal de Baía Formosa convidam a família orientista para participar da 2ª **Etapa do X Circuito Potiguar de Orientação - CiPor 2022**.



veras de melo

### **Mensagem da Prefeita do Município de Baía Formosa**

*"É com muita honra que Baía Formosa recebe a 2º etapa do X Cipor, circuito Potiguar de Orientação. Sempre buscamos enfatizar a importância do esporte para todas as gerações e podermos promover este evento esportivo em nossa cidade é motivo de muita alegria e satisfação.*

*Saudamos a todas as pessoas envolvidas e principalmente cada atleta que participará deste evento tão enriquecedor. Esperamos que seja uma experiência única, que aproveitem as belezas da nossa terra, o acolhimento da nossa gente e sintam-se em casa."*

**Camila Veras de Melo Cavalcanti**

*Prefeita Municipal de Baía Formosa*

### **Mensagem do Presidente da FORN**



Rafael de  
Oliveira Gomes

*"Tivemos uma primeira etapa brilhante e estamos bastante empolgados com a realização da segunda etapa do Circuito Potiguar de Orientação em Baía Formosa. Nesse ano de retomada do CiPor, estou certo de que os clubes organizadores farão o seu melhor para entregar aos atletas um evento marcante, desde o acolhimento até a realização da pista.*

*Ao COMaNE, desejo sucesso na empreitada e, aos atletas, faço o convite para que venham e se divirtam no município de Baía Formosa praticando o nosso esporte, a Orientação."*

**Rafael de Oliveira Gomes**

*Presidente da FORN*

### **Mensagem do Presidente do Clube Mandacaru Nordeste**



Mycarlo

*"Os últimos 2 anos foram bem difíceis para o esporte mundial como um todo e ainda vivemos as sequelas de uma pandemia que nos afastou das pessoas que amamos e das prazerosas pistas de orientação, mas com paciência, fé e persistência temos conseguido virar essa página da nossa história e voltar a nossa rotina!*

*E para comemorar essa volta ao convívio esportivo e as pistas de orientação, é com muita alegria que CONVIDO a toda família ORIENTISTA e simpatizantes do esporte, para participarem no dia 29 de maio da II etapa do 10º CiPor que se realizará no município de Baía Formosa/RN, com a organização do Clube de Orientação Mandacaru Nordeste."*

*Aguardo todos lá! Piau..."*

**Mycarlo Gleydson**

*Presidente do Clube de Orientação Mandacaru Nordeste*

---

## **A CIDADE DE BAIA FORMOSA**

---

Bonita e entrecortada por aspectos selvagens da natureza, a cidade ainda respira um pouco do ar inexplorado. Situada no litoral sul do Rio Grande do Norte, as belezas naturais são os principais atrativos. Possui cerca de 26 km de praias semidesertas envolvidas pela maior reserva de Mata Atlântica ainda preservada do Estado: a Mata Estrela. Mata atlântica nativa à beira-mar, com lagoas, trilhas, fauna e flora exuberantes que não podem deixar de visitar.

A Lagoa Araraquara, também chamada de Lagoa da Coca-Cola, graças as suas águas de cor escura, fruto da pigmentação das raízes das árvores e a composição química do solo rico em iodo e ferro, é um atrativo a parte. Os nativos acreditam ter poderes medicinais e rejuvenescedores. A rústica vila de pescadores fica no alto de uma falésia, descortinando uma vista panorâmica pontilhada por barquinhos coloridos. Na hora do pôr do sol, caiçaras e turistas se reúnem no mirante pra apreciar o crepúsculo, que muitas vezes chega acompanhado por exibidos golfinhos.



1 - Vista da Enseada e do Porto - Baía Formosa

## CRONOGRAMA

<b>25 de fevereiro</b>	Início das inscrições <a href="http://www.forn.esp.br">www.forn.esp.br</a>
<b>28 de maio</b>	Percurso de Orientação Sprint - confirmado
<b>29 de maio</b>	2ª etapa do CiPOr 2021 - percurso floresta

## PROGRAMAÇÃO GERAL

<b>27 de maio (sexta-feira)</b>	18:00 h	Abertura do acantonamento	Local: Escola Municipal João Anacleto Filho
<b>28 de maio (sábado)</b>	13:00 h	Abertura da Secretaria Entrega dos SICards	Localização será divulgada no boletim 3.
	15:00 h	Cerimônia de abertura Congresso técnico	Área urbana de Baía Formosa (Mais detalhes no boletim 3)
	15:30 h	Percurso sprint	
<b>29 de maio (domingo)</b>	08:00 h	Abertura da Secretaria	Arena do Evento (croqui e detalhes no boletim 3)
	08:15 h	Cerimônia de Abertura	

09:00 h	Partida do primeiro atleta
12:30 h	Encerramento
18:00 h	Fechamento do acantonamento

## ARBITRAGEM

---

Árbitro FORN: Jonathas Nascimento - Reg CBO 492/8556 - [jonathas715@gmail.com](mailto:jonathas715@gmail.com)

## COMISSÃO ORGANIZADORA

---

**Organizador:** Clube de Orientação Mandacaru Nordeste - [mandacarunordeste@hotmail.com](mailto:mandacarunordeste@hotmail.com)

**Diretor Geral:** Mycarlo Gleydson - (84) 9 9809-3515

**Diretor Técnico:** Wellington Mynardi

**Secretaria:** Patrícia da Silva Ribeiro

**Diretor de logística:** Daniel Belchior dos Santos

**Controlador da partida:** Michele N. de Oliveira Guimarães (Tuca)

**Controlador da chegada:** Rafael Santos Nascimento

**Mapeador:** Oscar Moritz - QM/CBO 108 - [oscar.moritz@gmail.com](mailto:oscar.moritz@gmail.com)

**Traçador dos percursos:** Oscar Moritz - QM/CBO 108 - [oscar.moritz@gmail.com](mailto:oscar.moritz@gmail.com)

**Apuração:** Daniel Nomizo

**Gestor de Segurança:** Agenor Chaves de Carvalho - [agenorcarvalho.geo@hotmail.com](mailto:agenorcarvalho.geo@hotmail.com)

## INSCRIÇÕES

---

A FORN segue o que determina as Regras de Orientação Pedestre da CBO - RGO, portanto **a filiação dos atletas à CBO para as categorias "E" e "A" é obrigatória.**

Para as inscrições **nas categorias com grau de dificuldade B e N** e nas categorias especiais (aberta, estudantil, universitário e outras) **a filiação temporária à CBO é obrigatória.**

### Como filiar-se à CBO

Para **realizar a filiação temporária ou definitiva** acesse: <https://www.cbo.org.br/login> e escolha a opção desejada no quadro de cor verde do lado direito da tela.

### Posso competir sem ser filiado à CBO?

A resposta é **não para as categorias E e A**. Isso porque o nosso esporte exige conhecimentos muito específicos e permitir a participação uma pessoa que não tem uma noção mínima do esporte é um risco, tanto para ela quanto para os organizadores. Embora a orientação não seja um esporte de risco ou de aventura, o desconhecimento das regras básicas pode levar uma pessoa a se perder em uma competição e isso seguramente lhe causará um desconforto, físico e emocional.

Outro ponto a considerar é que o atleta filiado passou por um curso de iniciação e tem conhecimento mínimo das regras, equipamentos, uniformes e comportamento exigido junto à natureza, o nosso campo de jogo.

### Inscrição na 2ª etapa do CiPor 2022

As inscrições serão realizadas de forma ONLINE pelo site [www.forn.esp.br](http://www.forn.esp.br) e estarão disponíveis a partir do dia 25 de fevereiro de 2022.

### Valores e prazos -

#### 2º PRAZO PRORROGADO ATÉ 22/05

DESCRIÇÃO	PERÍODOS		
	1º prazo	2º prazo	Aberto
	De 25/02 à 14/04	De 15/04 à 22/05	De 15/05 à 22/05
Atleta sem SI-Card + Taxa CBO	R\$ 80,00	R\$ 86,00	R\$ 90,00
Atleta com SI-Card + Taxa CBO	R\$ 75,00	R\$ 81,00	R\$85,00
1º dependente - sem SI-Card + Taxa CBO	R\$ 65,00	R\$ 71,00	x
1º dependente - com SI-Card	R\$ 60,00	R\$ 66,00	x
2º (ou mais) dependente - sem SI-Card	R\$ 50,00	R\$ 56,00	x
2º (ou mais) dependente - com SI-Card	R\$ 45,00	R\$ 51,00	x
Percurso Sprint	R\$ 35,00		

### PROTOCOLO DE INSCRIÇÃO

1º - Filiar-se à CBO.

2º - Efetuar a transferência bancária do pagamento da inscrição conforme as tabelas acima, em favor de:

**CORA SCD** - 403

**Agência:** 0001

**Conta Corrente:** 1231093-6

**Favorecido:** CLUBE O M NORDESTE COMANE

**Chave PIX:** CNPJ (023.979.379/0001-29)

**PIX:** 23979379000129

O comprovante de pagamento deverá ser digitalizado e anexado na inscrição.

3º - Acessar o site [www.forn.esp.br](http://www.forn.esp.br) e proceder conforme as instruções.

### Observações:

- a) Considera-se clube de orientação àquele filiado a CBO ou a Federação Estadual que possui em seu estatuto a prática da orientação como meio fim.
- b) Os atletas que se inscreverem no terceiro prazo não concorrerão a premiação (se houver) e não conta pontos para a classificação do circuito e para o ranking estadual.
- c) São considerados dependentes: esposas/esposos, companheiras/companheiros legalmente constituídos e filhos solteiros até 21 anos de idade, sendo obrigatório a comprovação por documentação oficial da referida condição.

## **REGRAS E REGULAMENTOS**

A etapa seguirá as Regras de Orientação da IOF 2022, as Regras de Orientação Pedestre da CBO (ROP 2022/CBO), o Regulamento de Competições 2022 e o Regulamento do CiPor 2022, disponíveis no site da CBO ([www.cbo.org.br](http://www.cbo.org.br)) e no site da FORN ([www.forn.esp.br](http://www.forn.esp.br)).

## **CATEGORIAS – Percurso Floresta e Percurso Sprint**

Conforme as Regras do CiPor 2022.

### Categorias com grau de dificuldade E, A e B:

HOMEM	DAMA	FAIXA ETÁRIA / GRUPAMENTO
H Infantil B	D Infantil B	até 12 anos - (H12B - D12B)
H Juvenil B	D Juvenil B	de 13 até 16 anos (H14B, H16B - D14B, D16B)
H Juvenil A	D Juvenil A	de 13 até 16 anos (H14A, H14A - D14A, D14A)
H Junior B	D Junior B	de 17 até 20 anos (H18B, H20B - D18B, D20B)
H Junior A	D Junior A	de 17 até 20 anos (H18A, H20A - D18A, D20A)
H Junior E	D Junior E	de 17 até 20 anos (H18E, H20E - D18E, D20E)
H Adulto B	D Adulto B	acima de 21 anos (H21B - D21B)
H Adulto A	D Adulto A	acima de 21 anos (H21A - D21A)
H Adulto E	D Adulto E	acima de 21 anos (H21E - D21E)
H Master B	D Master B	de 35 até 44 anos (H35B, H40B - D35B, D40B)
H Master A	D Master A	de 35 até 44 anos (H35A, H40A - D35A, D40A)
H Sênior B	D Sênior B	de 45 até 54 anos (H45B, H50B - D45B, D50B)
H Sênior A	D Sênior A	de 45 até 54 anos (H45A, H50A - D45A, D50A)
H Veterano B	D Veterano B	de 55 até 64 anos (H55B, H60B - D55B, D60B)
H Veterano A	D Veterano A	de 55 até 64 anos (H55A, H60A - D55A, D60A)
H VIP B	D VIP B	acima de 65 anos (H65B e acima - D65B e acima)
H VIP A	D VIP A	acima de 65 anos (H65A e acima - D65A e acima)

### Categorias de grau de dificuldade N (iniciantes):

HOMEM	DAMA	FAIXA ETÁRIA / GRUPAMENTO
H Infantil N	D Infantil N	<b>Infantil</b> (até 12 anos)
H Juvenil N	D Juvenil N	<b>Juvenil</b> (de 13 a 16 anos)
H Junior N	D Junior N	<b>Junior</b> (de 17 a 20 anos)



H Adulto N	D Adulto N	<b>Adulto</b> (de 21 a 34 anos)
H Master N	D Master N	<b>Máster</b> (de 35 a 44 anos)
H Sênior N	D Sênior N	<b>Sênior</b> (de 45 a 54 anos)
H Veterano N	D Veterano N	<b>Veteranos</b> (de 55 a 64 anos)
H VIP N	D VIP N	<b>VIP</b> (acima de 65 anos)
HN1	DN1	acompanhado até 10 anos
HN2	DN2	acompanhado de 11 a 14 anos
HN3	DN3	acompanhado acima de 15 anos

## ÁREAS EMBARGADAS

---

A partir da publicação deste boletim, fica proibida a realização de qualquer tipo de atividade ou treinamento de orientação em áreas do Município de Baía Formosa conforme imagem abaixo:

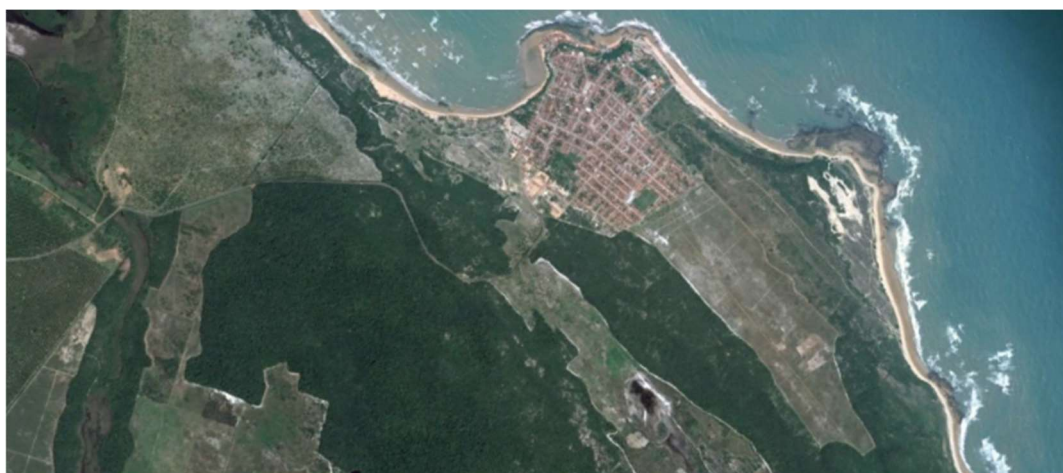

## APURAÇÃO E CONTROLE DOS RESULTADOS

---

Serão utilizados o equipamento eletrônico SportIdent e o programa de apuração Helga-O.

**Em caso de dano ou extravio do SI-Card alugado o atleta indenizará a organização em R\$ 400,00 (quatrocentos reais).**

## MAPAS

---

Mapas confeccionados de acordo com as Especificações Internacionais Para Mapas de Orientação - ISOM 2017-2, e as Especificações Internacionais Para Mapas Sprint - ISSprOM 2019-2, ambos disponíveis no site da CBO ([www.cbo.org.br](http://www.cbo.org.br)).

Informações sobre particularidades, símbolos especiais e partes do mapa:

### PERCURSO FLORESTA

Escalas: 1:10.000 / 1:7.500.

Equidistância das curvas de nível: 5 metros.

Relevo: Típico de duna coberta com altitudes variando de 20m a 68m.

Vegetação: diversificada com coqueiral (405), áreas abertas e semiabertas (401, 402, 403), mata nativa (vegetação 405, 406, 408, 410).

Hidrografia: não há elementos de água.

Elementos construídos: Rede de trilhas predominando trilha para veículos lentos (504) e trilhas (505, 506 e 507). Presença de poucas cercas transponíveis e intransponíveis (522 e 524).

Amostra do mapa:

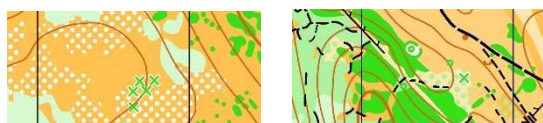

### **PERCURSO SPRINT**

Terreno: área urbana.

Escala: 1:4.000

Equidistância das curvas de nível: 2,5 metros.

Relevo: suave, com altitudes variando em 20 metros.

### **IMPRESSÃO DOS MAPAS**

Os mapas serão impressos na Casa da Cópia, em impressora laser e os mapas serão protegidos por laminação.

### **CLIMA:**

Chuvoso para o período, com temperatura média de 27 graus.

## **PERCURSOS**

---

Informações sobre os percursos serão divulgadas no **boletim n° 3**.

## **HOSPEDAGEM, ALIMENTAÇÃO E TRANSPORTE**

### **ACANTONAMENTO**

A Prefeitura Municipal colocou à disposição as dependências da Escola Municipal João Anacleto Filho para acomodação dos atletas que assim desejarem.

Período: das 18:00h do dia 27 maio (sexta-feira) às 18:00h do dia 29 maio (domingo).



Endereço: Largo Arcelino Gomes da Cruz, 63 - Praça Central (6°22'07.9"S / 35°00'23.8"W).

Custo: não será cobrada taxa de utilização.

Reservas:

### **HOSPEDAGEM E ALIMENTAÇÃO**

A cidade possui uma boa quantidade de pousadas e restaurantes, com preços bem variados.

### **TRANSPORTE**

O transporte para o local das provas é de responsabilidade do atleta.

Duas empresas de ônibus partem da rodoviária de Natal com destino a Baía Formosa: Transporte Opcional (84 3205-6868) e Viação Riograndense (84 3205-4272).

Valor da passagem (ambas as empresas): R\$20,00

<b>Empresa</b>	<b>Natal &gt; Baía Formosa</b>	<b>Baía Formosa &gt; Natal</b>
<b>Opcional</b> - 2ª a sábado	08:15 - 12:20 - 16:00	06:00 - 14:30
domingo	08:00 - 12:20 - 16:00	06:00 - 14:30
<b>Riograndense</b> - 2ª a sábado	09:20 - 15:50	05:00 - 12:00
domingo	19:00 (confirmar no dia anterior)	Confirmar dia anterior

### **DISTÂNCIAS RODOVIÁRIAS**

---

<b>CIDADE DE ORIGEM</b>	<b>DISTÂNCIA (km)</b>
Natal - RN	94
João Pessoa - PB	110
Recife - PE	220
Fortaleza - CE	585
Salvador - BA	1040

### **INFORMAÇÕES GERAIS**

---

Todas as informações pertinentes ao evento serão disponibilizadas no site da Federação de Orientação do RN ([www.forn.esp.br](http://www.forn.esp.br)), nas redes sociais e em informativos sempre que possível.

Dúvidas e esclarecimentos podem ser solicitados pelo e-mail: [mandacarunordeste@gmail.com](mailto:mandacarunordeste@gmail.com).

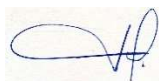

**Mycarlo Gleydson**  
Diretor Geral

**APROVADO:**



**Jonathas Nascimento**  
Árbitro